Aquisição da linguagem direcionada para crianças surdas e Corpus em Libras

Curso com Bianca Sena

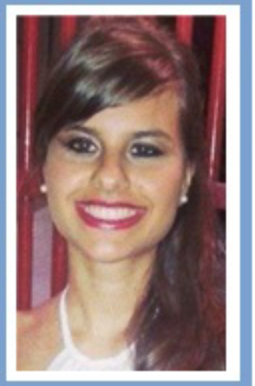

Aluna do curso de Letras Libras na Universidade Federal de Santa Catarina e ex-aluna da Gallaudet University. Atualmente, faz parte do Grupo de Pesquisas do CNPQ, Corpus de Libras, coordenado pela Professora Ronice Quadros e participante do Grupo de Estudos Linguísticos da Libras (GELL), liderado pela Professora Aline Lemos Pizzio.

Dia 4 e 5 de agosto, das 14h às 18h
Sala 2 do Centro de Ensino e Extensão, UFV
Investimento: R$20,00 com coffee break e certificado
Inscrições na Casa 12 da Vila Gianetti, UFV
Curso em Libras, sem intérprete

Contato: celib.ufv@gmail.com | (31) 3899-1931 | www.celib.preling.org.br

CELIB