

1. Rodízio de abastecimento de água na UFV

A partir do dia 14 de Setembro começará o rodízio de abastecimento de água na Universidade Federal de Viçosa. Para a realização do mesmo o campus da UFV foi dividido em 7 regiões. A imagem 1 ilustra essas regiões.

Imagem 1 - Regiões do rodízio

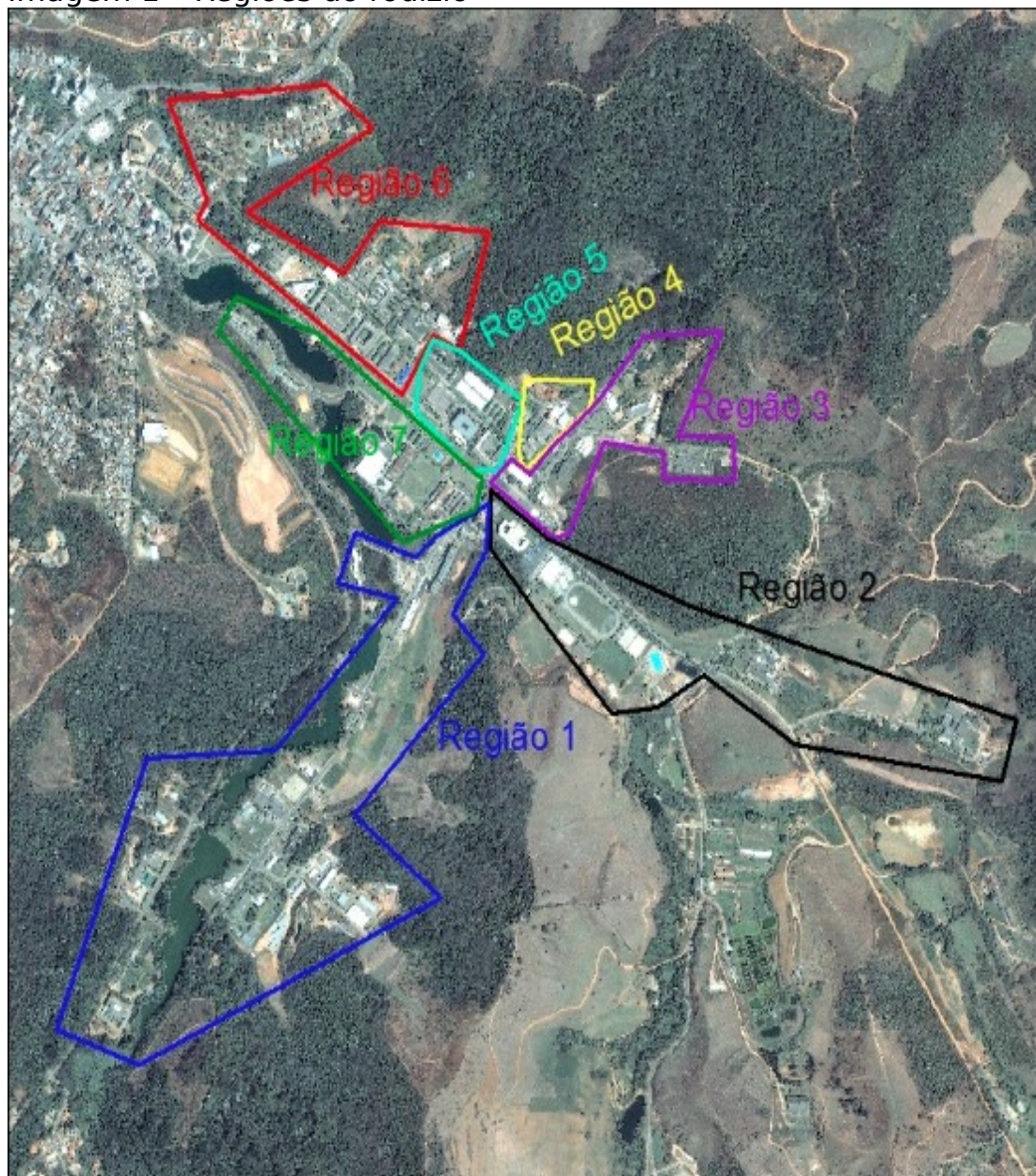

1.1. Região 1

A imagem 2 representa um zoom na região 1 descrita na figura 1.
Imagem 2 - Região 1



As unidades contidas na região 1 são:

- Departamento de Química e Engenharia Química;
- Centro de Ciências Exatas;
- Dep. de Arquitetura;
- Lab. Engenharia;
- Setor Pintura/PAD;
- Supermercado Escola;
- Edificações do Vale da Agronomia;
- Departamento de Eng. Agrícola e anexos;
- Funarbe;
- Fábrica de Manilhas;
- Garagem Central;
- Dendrologia;
- Silvicultura;
- Instituto Estadual de Florestas;
- Celulose;
- Viveiro de Mudas.
- Banco do Brasil;
- Laboratório Física;
- Casa de Hóspedes;

1.2. Região 2

A imagem 3 representa um zoom na região 2 descrita na figura 1.

Imagem 3 - Região 2

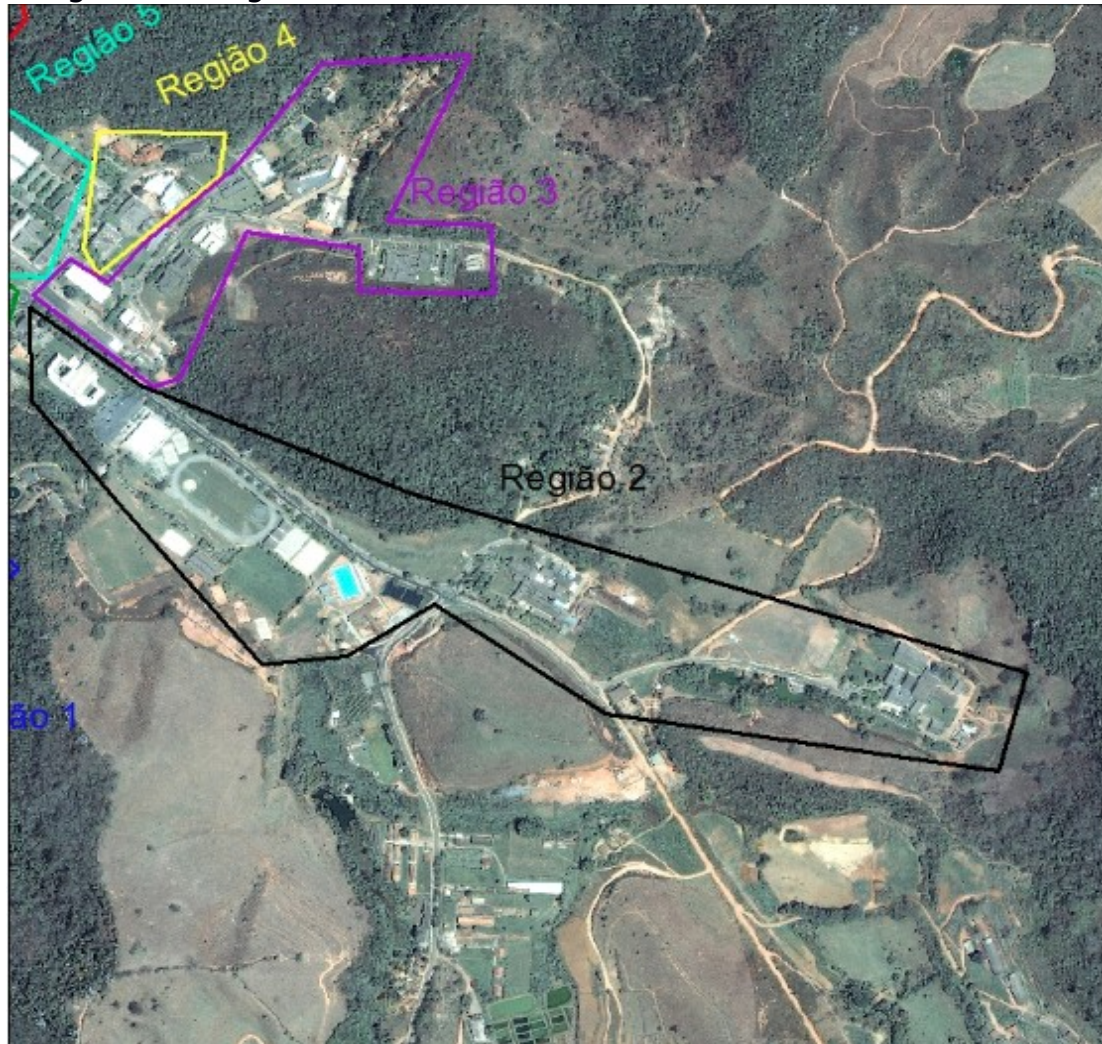

As unidades contidas na região 2 são:

- Caixa Econômica Federal;
- Laboratório Informática;
- PVB;
- Educação Física;
- Departamento da Zootecnia;
- Laboratório de Engenharia Sanitária e Ambiental;
- Departamento de Veterinária ;
- Vila Secondino.

1.3. Região 3

A imagem 4 representa um zoom na região 3 descrita na figura 1.
Imagem 4 - Região 3

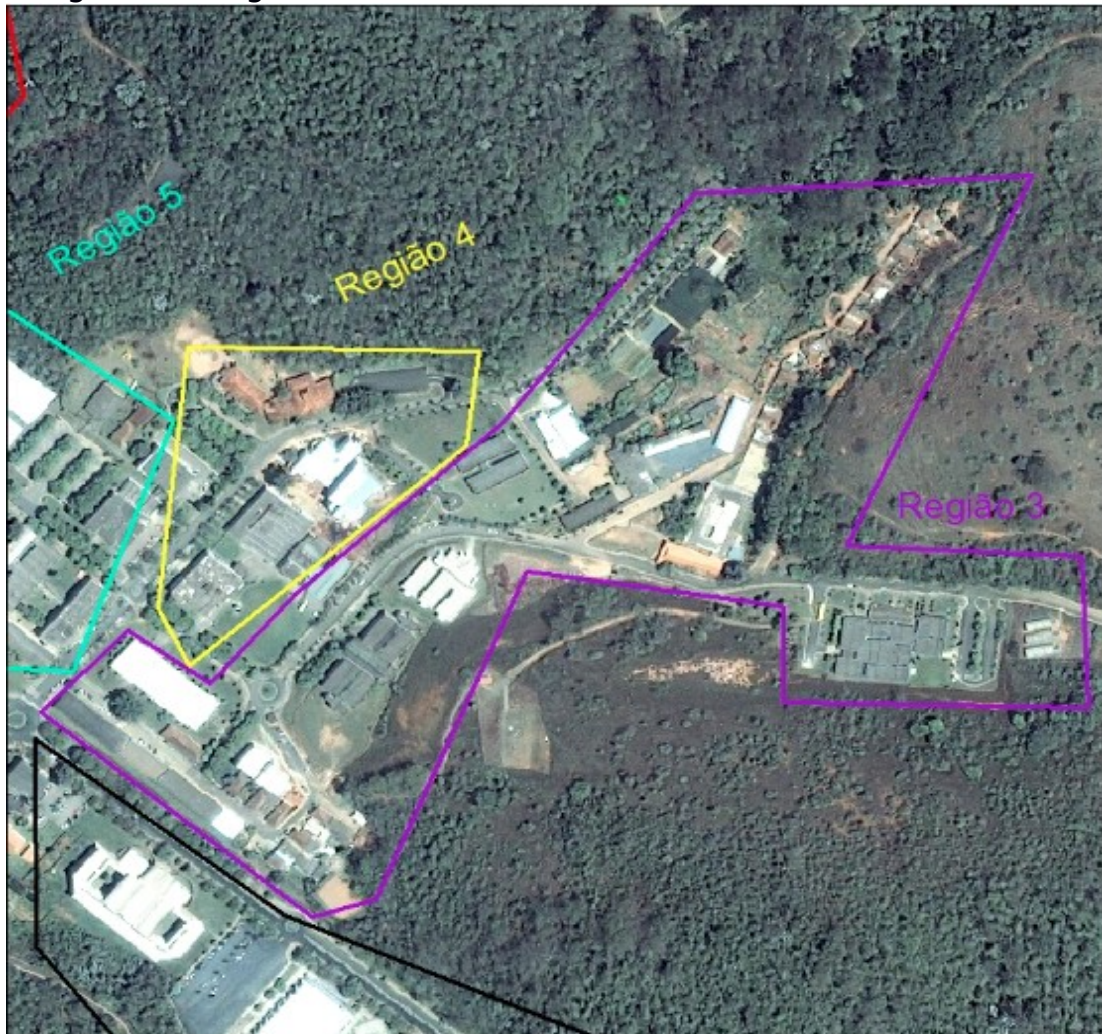

As unidades contidas na região 3 são:

- Imprensa;
- Diretoria de Materiais;
- Vila Matoso;
- Coluni;
- DPJ -
- IPPDS;
- Effie Rolfs;
- Divisão de Saúde;
- Medicina;
- Vila Sete Casa;
- Dança;
- Recanto das Cigarras;
- Direito ;
- Laticínios.

1.4. Região 4

A imagem 5 representa um zoom na região 4 descrita na figura 1.

Imagem 5 - Região 4



As unidades contidas na região 4 são:

- Hotel;
- Parte da DMT;
- Gerais;
- Laticínios;
- DTA;
- Caldeira;
- Economia Rural;
- Creche;
- CEAD;
- Engenharia Elétrica;
- Obra ao Lado do Direito.

1.5. Região 5

A imagem 6 representa um zoom na região 5 descrita na figura 1.

Imagem 6 - Região 5



As unidades contidas na região 5 são:

- CEE;
- Econ.Rural;
- BBT;
- RU;
- PVA;
- Floresta;
- Letras;
- Administração;

1.6. Região 6

A imagem 7 representa um zoom na região 6 descrita na figura 1.

Imagem 7 - Região 6



As unidades contidas na região 6 são:

- Centro de conveniência;
- Economia Doméstica;
- Nutrição;
- Educação;
- Biologia;
- Solos;
- CCB II e Anexo;
- Apiário;
- Bioagro;
- Alojamento Feminino;
- Estufas Fitotecnia;
- Fruticultura;
- Agros;
- Vila Giannetti.

1.7. Região 7

A imagem 8 representa um zoom na região 7 descrita na figura 1.
Imagem 8 - Região 7



As unidade contidas na região 7 são:

- Alojamento Novo;
- Alojamento Novíssimo;
- Alojamento Velho;
- Capela;
- Licenciaturas;
- DCE;
- Segurança do Trabalho;
- Correio;
- Restaurante Multi-Uso;
- Central Telefônica;
- Comunicação;
- UFV-Credi;
- Prédio Arthur Bernardes;
- Centro de Vivência;
- Reitoria;
- Financeira;
- Alojamento Pós;
- Alojamento Posinho.