

## **Rodízio de abastecimento de água na UFV**

A partir da próxima quarta-feira, 7 de outubro, o rodízio de abastecimento de água, que era das 22h às 6h, passará a acontecer das 22h às 9h.

Para a realização do rodízio, o campus Viçosa foi dividido em 7 regiões. Abaixo, confira as unidades que estão em cada região e o dia em que o abastecimento de água será suspenso em cada uma delas.

**REGIÃO 1: O abastecimento será suspenso na segunda-feira, das 22h às 9h.**



As unidades contidas na região 1 são:

- Departamento de Química e Engenharia Química;
- Centro de Ciências Exatas;
- Dep. de Arquitetura;
- Lab. Engenharia;
- Setor Pintura/PAD;
- Supermercado Escola;
- Edificações do Vale da Agronomia;
- Departamento de Eng. Agrícola e anexos;
- Funarbe;
- Fábrica de Manilhas;

- Garagem Central;
- Dendrologia;
- Silvicultura;
- Instituto Estadual de Florestas;
- Celulose;
- Viveiro de Mudanças;
- Banco do Brasil;
- Laboratório Física;
- Casa de Hóspedes;

**REGIÃO 2: O abastecimento será suspenso na quinta-feira, das 22h às 9h.**

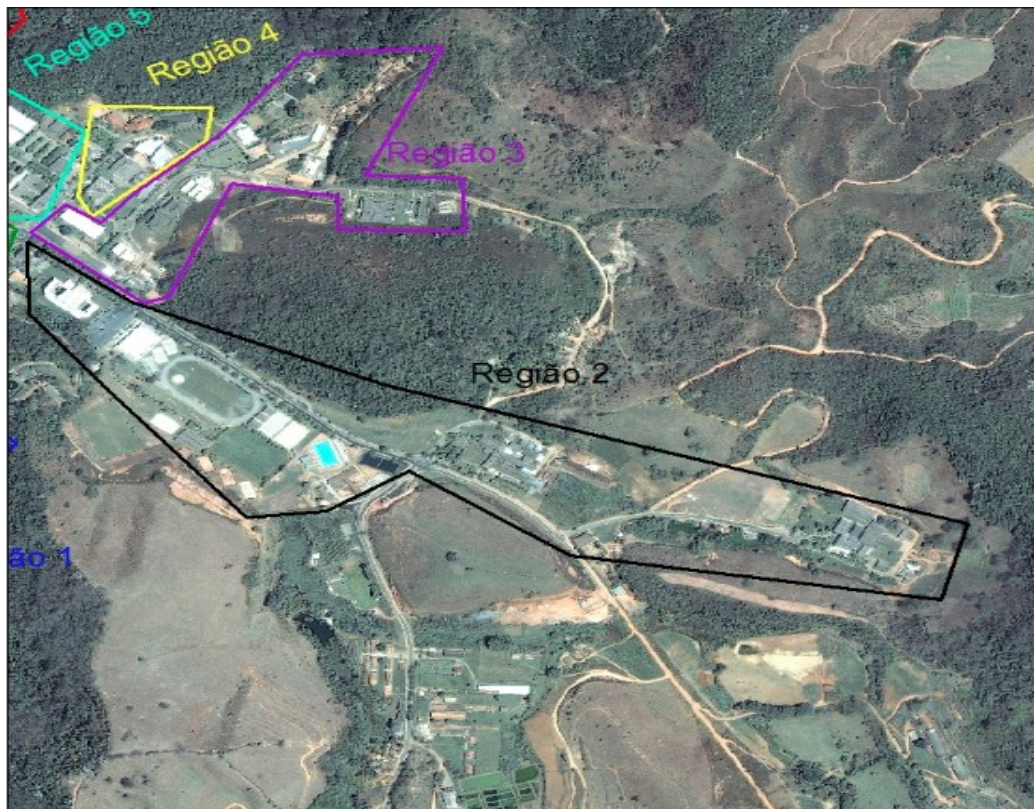

As unidades contidas na região 2 são:

- Caixa Econômica Federal;
- Laboratório Informática;
- PVB;
- Educação Física;
- Departamento da Zootecnia;
- Laboratório de Engenharia Sanitária e Ambiental;
- Departamento de Veterinária ;
- Vila Secondino.

**REGIÃO 3: O abastecimento será suspenso na terça-feira, das 22h às 9h.**

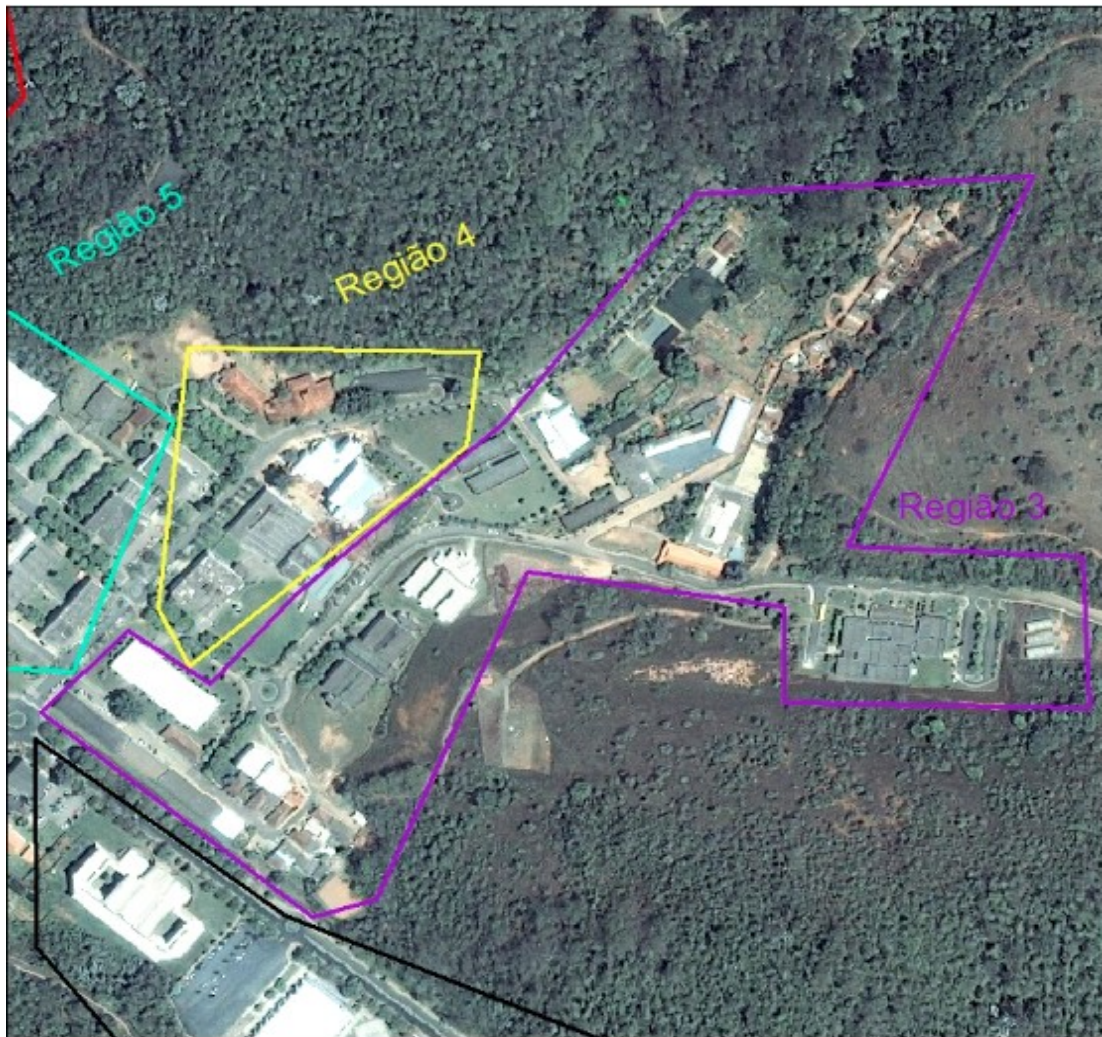

As unidades contidas na região 3 são:

- Imprensa;
- Diretoria de Materiais;
- Vila Matoso;
- Coluni;
- DPJ -
- IPPDS;
- Effie Rolfs;
- Divisão de Saúde;
- Medicina;
- Vila Sete Casa;
- Dança;
- Recanto das Cigarras;

- Direito ;
- Laticínios.

**REGIÃO 4: O abastecimento será suspenso no domingo, das 22h às 9h.**

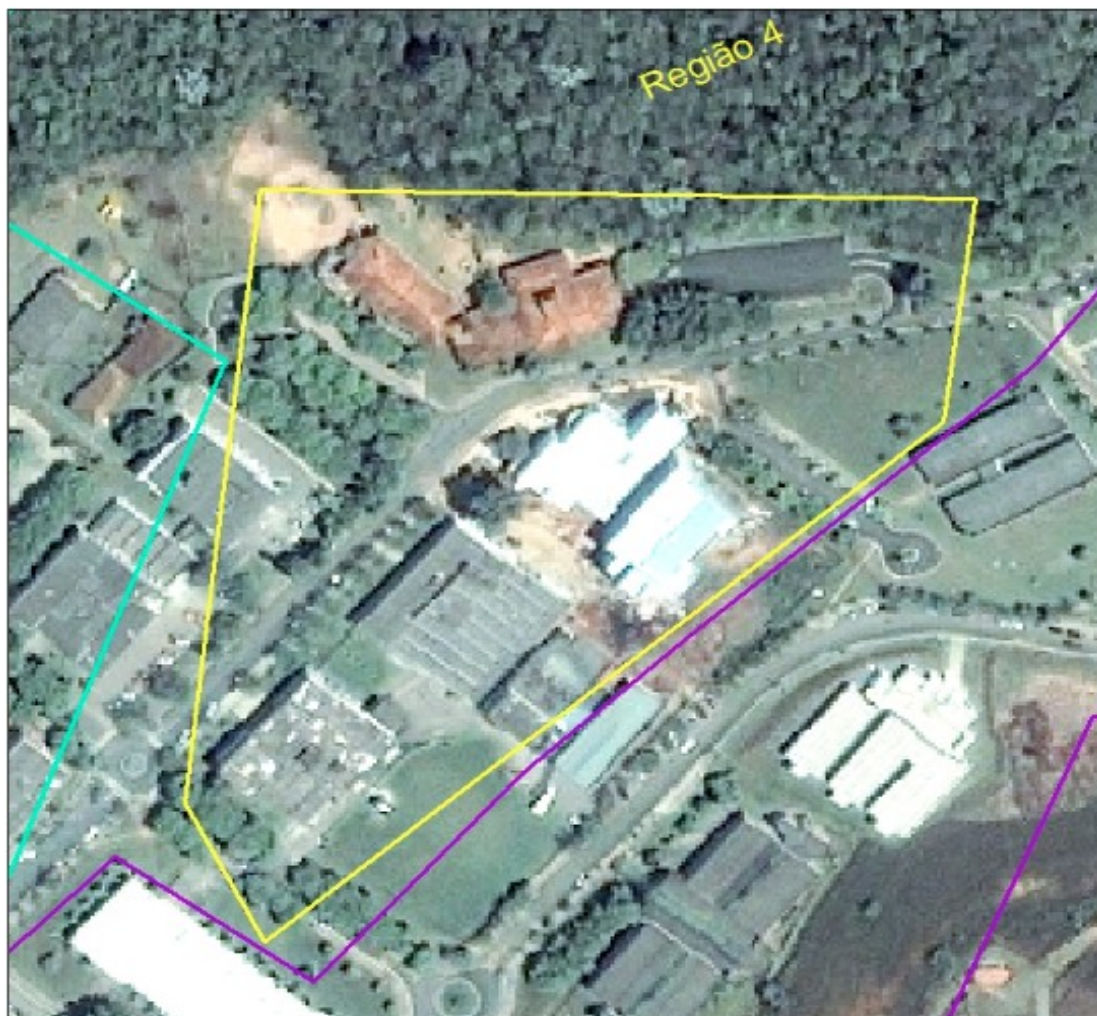

As unidades contidas na região 4 são:

- Hotel;
- Parte da DMT;
- Gerais;
- Laticínios;
- DTA;
- Caldeira;
- Economia Rural;
- Creche;
- CEAD;
- Engenharia Elétrica;

- Obra ao Lado do Direito.

**REGIÃO 5: O abastecimento será suspenso no sábado, das 22h às 9h.**



As unidades contidas na região 5 são:

- CEE;
- Econ.Rural;
- BBT;
- RU;
- PVA;
- Floresta;
- Letras;
- Administração;

**REGIÃO 6: O abastecimento será suspenso na quarta-feira, das 22h às 9h.**



As unidade contidas na região 6 são:

- Centro de conveniência;
- Economia Doméstica;
- Nutrição;
- Educação;
- Biologia;
- Solos;
- CCB II e Anexo;
- Apiário;
- Bioagro;
- Alojamento Feminino;
- Estufas Fitotecnia;
- Fruticultura;
- Agros;
- Vila Giannetti.

**REGIÃO 7: O abastecimento será suspenso na sexta-feira, das 22h às 9h.**



As unidades contidas na região 7 são:

- Alojamento Novo;
- Alojamento Novíssimo;
- Alojamento Velho;
- Capela;
- Licenciaturas;
- DCE;
- Segurança do Trabalho;
- Correio;
- Restaurante Multi-Usos;
- Central Telefônica;
- Comunicação;
- UFV-Credi;
- Prédio Arthur Bernardes;
- Centro de Vivência;
- Reitoria;
- Financeira;

- Alojamento Pós;
- Alojamento Posinho.